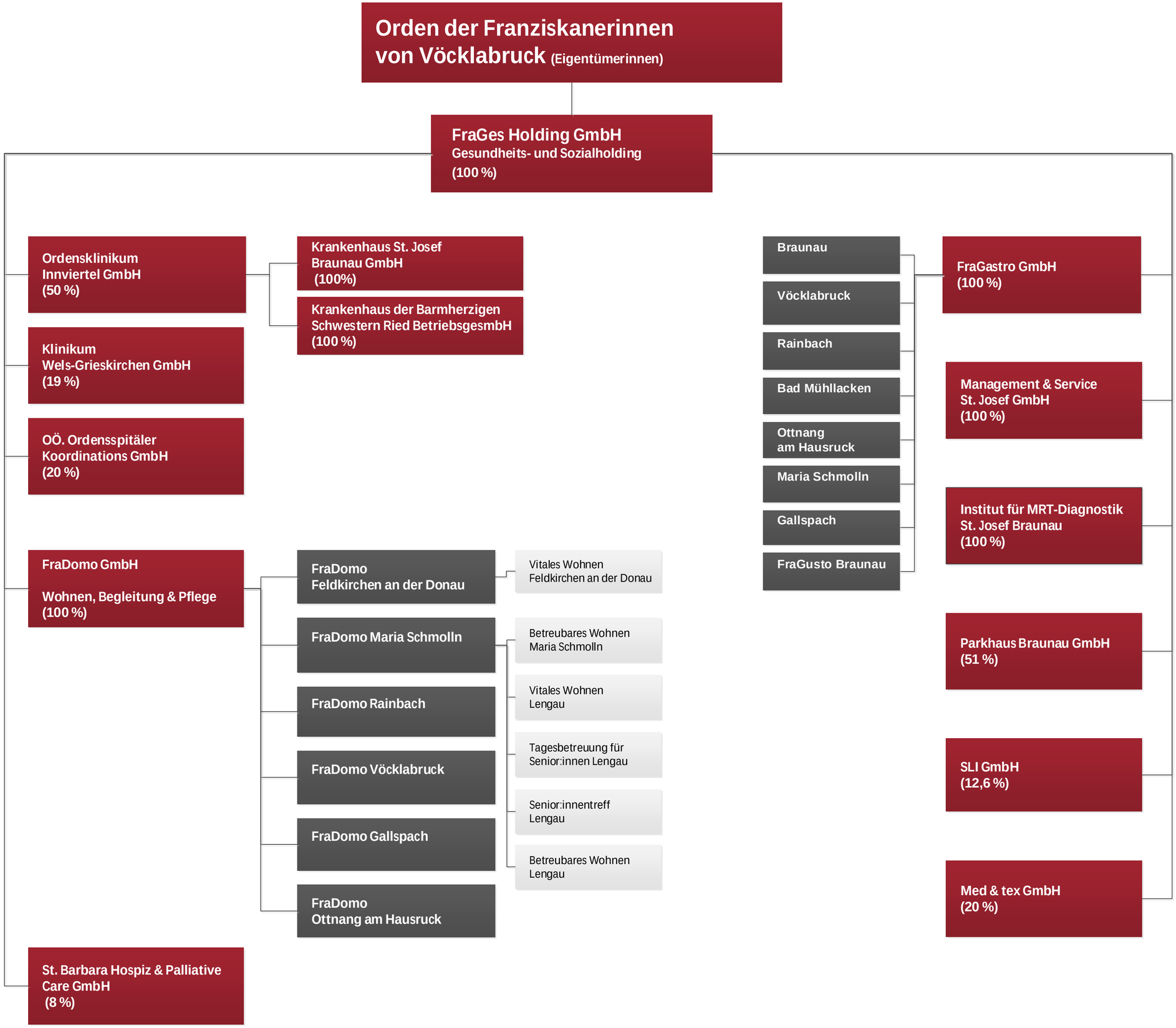
Orden der Franziskanerinnen von Vöcklabruck (Eigentümerinnen)
FraGes Holding GmbH
Gesundheits- und Sozialholding
(100 %)
Ordensklinikum Innviertel GmbH (50 %)
Krankenhaus St. Josef Braunau GmbH (100%)
Krankenhaus der Barmherzigen Schwestern Ried Betriebsgesmbh (100 %)
Klinikum Wels-Grieskirchen GmbH (19 %)
OÖ. Ordensspitäler Koordinations GmbH (20 %)
FraDomo GmbH
Wohnen, Begleitung & Pflege (100 %)
FraDomo Feldkirchen an der Donau
Vitales Wohnen Feldkirchen an der Donau
FraDomo Maria Schmolln
Betreubares Wohnen Maria Schmolln
Vitales Wohnen Lengau
Tagesbetreuung für Senior:innen Lengau
Senior:innentreff Lengau
Betreubares Wohnen Lengau
FraDomo Rainbach
FraDomo Vöcklabruck
FraDomo Gallspach
FraDomo Ottnang am Hausruck
St. Barbara Hospiz & Palliative Care GmbH (8 %)
Braunau
Vöcklabruck
Rainbach
Bad Mühllacken
Ottnang am Hausruck
Maria Schmolln
Gallspach
FraGusto Braunau
FraGastro GmbH (100 %)
Management & Service St. Josef GmbH (100 %)
Institut für MRT-Diagnostik St. Josef Braunau (100 %)
Parkhaus Braunau GmbH (51 %)
SLI GmbH (12,6 %)
Med & tex GmbH (20 %)

12.6.2024