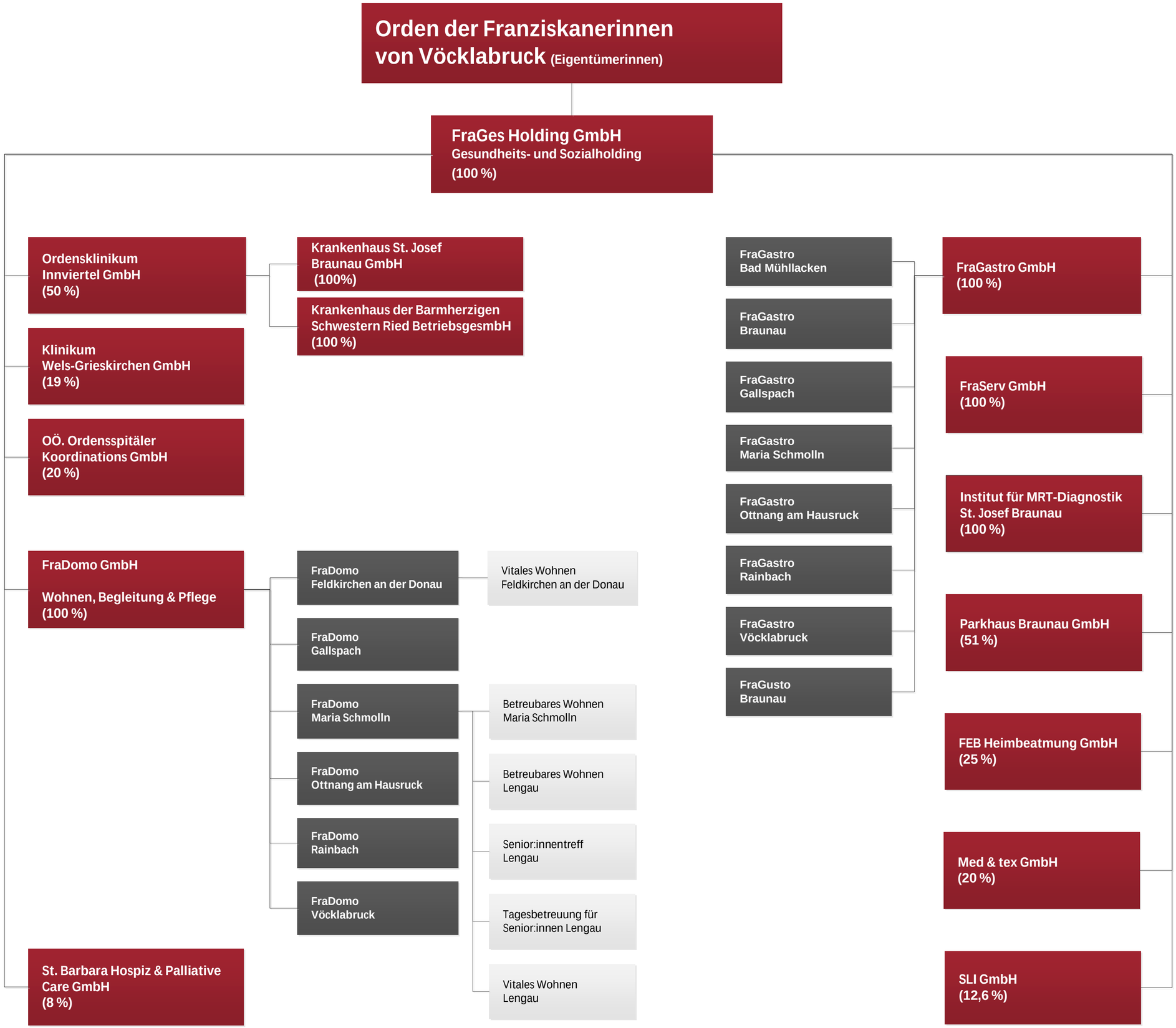
Orden der Franziskanerinnen von Vöcklabruck (Eigentümerinnen)
FraGes Holding GmbH
Gesundheits- und Sozialholding
(100 %)
Ordensklinikum Innviertel GmbH (50 %)
Krankenhaus St. Josef Braunau GmbH (100%)
Krankenhaus der Barmherzigen Schwestern Ried BetriebsgesmbH (100 %)
Klinikum Wels-Grieskirchen GmbH (19 %)
OÖ. Ordensspitäler Koordinations GmbH (20 %)
FraDomo GmbH
Wohnen, Begleitung & Pflege (100 %)
FraDomo Feldkirchen an der Donau
Vitales Wohnen Feldkirchen an der Donau
FraDomo Gallspach
FraDomo Maria Schmolln
Betreubares Wohnen Maria Schmolln
FraDomo Ottnang am Hausruck
Betreubares Wohnen Lengau
FraDomo Rainbach
Senior:innentreff Lengau
FraDomo Vöcklabruck
Tagesbetreuung für Senior:innen Lengau
Vitales Wohnen Lengau
St. Barbara Hospiz & Palliative Care GmbH (8 %)
FraGastro Bad Mühllacken
FraGastro Braunau
FraGastro Gallspach
FraGastro Maria Schmolln
FraGastro Ottnang am Hausruck
FraGastro Rainbach
FraGastro Vöcklabruck
FraGusto Braunau
FraGastro GmbH (100 %)
FraServ GmbH (100 %)
Institut für MRT-Diagnostik St. Josef Braunau (100 %)
Parkhaus Braunau GmbH (51 %)
FEB Heimbeatmung GmbH (25 %)
Med & tex GmbH (20 %)
SLI GmbH (12,6 %)

01.01.2025